

4. Kursteil: 13. Juli 2019

Stallapotheke, Vergiftungen, Gift- und Heilpflanzen

- Stallapotheke
- Vergiftungen
- Giftpflanzen
 - Wildpflanzen und Kulturpflanzen – Bäume, Blumen und Kräuter
- Heilpflanzen & Phytopharmaka der wichtigsten Erkrankungen
 - Magen-Darm-Trakt
 - Atemwege
 - Verletzungen und Wunden
 - Augenentzündung
 - Kreislaufprobleme und Schock
- Zusammenfassung des Seminars/Abschließende Fragerunde
- Praxisteil: Kräuterwanderung vor Ort – Heilpflanzen und Giftpflanzen



Leitung: Dr. Weidinger Barbara

Kosten: Gesamt EUR 100; Jeder Teil ist einzeln buchbar, EUR 30/Kursteil
Anmeldung unter: reitverein.gutau@gmail.com oder Telefon 0660/2991584
(per SMS, Whatsapp oder Wochenende)

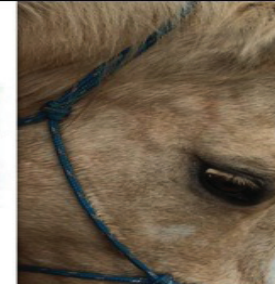

Aufgeteilt auf 4 Teile, beschäftigt sich der Kurs mit den wichtigsten organischen Erkrankungen, dem richtigen Verhalten im Notfall und bei Unfällen, der Notfallprophylaxe, Wundmanagement, Frakturen, Verbänden und Verbandsmaterial, der gut ausgestatteten Stallapotheke, Hausmitteln sowie Gift- und Heilpflanzen. Alle Kursteile sind in einen theoretischen und praktischen Abschnitt gegliedert.

1. Kursteil: 6. April 2019

Grundlagen der Ersten Hilfe, die wichtigsten Erkrankungen, Geburt

- Der richtige Untersuchungsgang und die wichtigsten Parameter wahren der Untersuchung
- Beurteilung ob eine Notsituation vorliegt – Ist Hilfe durch den Tierarzt notig?
- Verhalten bei einer notigen Euthanasie
- Die wichtigsten systemischen Erkrankungen: Symptome, spezifischen Untersuchungen, notige erste Hilfsmanahmen Wir behandeln dabei
 - Magen-Darm-Erkrankungen (Schlundverstopfung, Koliken, Durchfall)
 - Kreislaufprobleme (Hitzschlag, Nasenbluten, Nesselfieber, Schock)
 - Krankheiten, die naturliche Bewegungsabläufe erheblich einschranken (Festliegen, Kreuzverschlag, Hufrehe und Tetanus)
- Geburt – was muss beachtet werden, wann ist der Tierarzt notig
- Praxisteil:
 - Übung der Untersuchung am gesunden Pferd
 - Messen der wichtigsten Parameter
 - Erkennen von Krankheitsbildern anhand von Fotos und/oder Videos

2. Kursteil: 11. Mai 2019

Notfälle und Unfälle

- Richtiges Verhalten vor, während und nach einem Notfall oder Unfall
- Was hat der Ersthelfer bei einem Notfall/Unfall zu beachten
- Richtiges Absetzen eines Notrufes – Welche Informationen muss ein Notruf beinhalten? Wann ist ein Tierarzt von Nöten? Welche Einsatzstelle gehört in welcher Situation zur Hilfe gerufen?
- Der Unfallort/die Gefahrenstelle – erkennen, abschätzen, absichern?
- Richtiges Vorgehen bei verletzten Menschen in der Gefahrenzone
- Gefahren bei und ausgehend von freilaufenden/festliegenden/feststehenden/panischen Pferden
- Was sollten Einsatzteams beachten – Ausrüstung, Gefahren durch Martinshorn/Blaulicht
- Zwangsmaßnahmen (manchmal sind sie nötig)
- Prophylaktische Maßnahmen um Unfälle/Notfälle zu vermeiden
- Transportunfälle
- Feuer
- Praxisteil: Nachstellen von Notfallsituationen
 - o Unfallstelle/Gefahrenstelle absichern
 - o Notruf absetzen
 - o Menschen sichern/bergen
 - o Pferde beruhigen/sichern/bergen

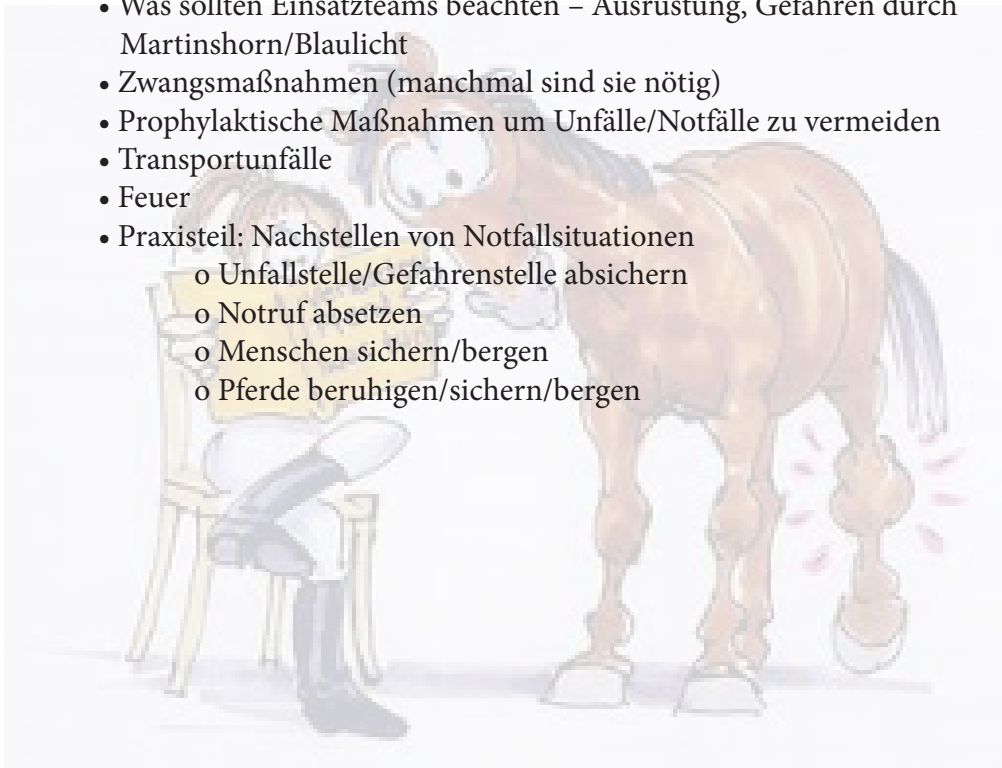

3. Kursteil: 1. Juni 2019

Wundmanagement, Frakturen und Verbände

- Wunden und Verletzungen
 - o Verletzungen der Haut, Muskulatur, Sehnen, Bänder
 - o Starke Blutungen
 - o Fleischwunden
 - o Verletzungen mit Fremdkörpern
 - o Überbeine
 - o Gelenkverletzungen
 - o Hufverletzungen
 - x Verletzungen der Hornkapsel
 - x Fremdkörper im Huf
 - o Augenverletzungen
 - o Verletzungen der Zunge
- Frakturen
 - o Frakturen von Gliedmaßen (Hufbein, Strahlbein, Kronbein, Fesselbein, Gleichbein, Röhrbein, Griffelbein, Vorderfußwurzelgelenk, Sprunggelenk, Unterarm, Unterschenkel, Ellenbogen, Oberarm, Schulter, Oberschenkel)
 - o Becken
 - o Halswirbel, Dornfortsätze der Brustwirbel
 - o Kieferbrüche
- Verbände
 - o Hufverbände
 - o Verbände am Röhrbein
 - o Kopfverbände
 - o Materialkunde – benötigtes Verbandsmaterial
- Praxisteil:
 - o Anlegen von Verbänden
 - o Einschätzen von Wunden und Verletzungen anhand von Bildern

